Załącznik nr 2 do Uchwały Nr X/59/2019
Rady Gminy Banie Mazurskie
z dnia 05 września 2019 r.

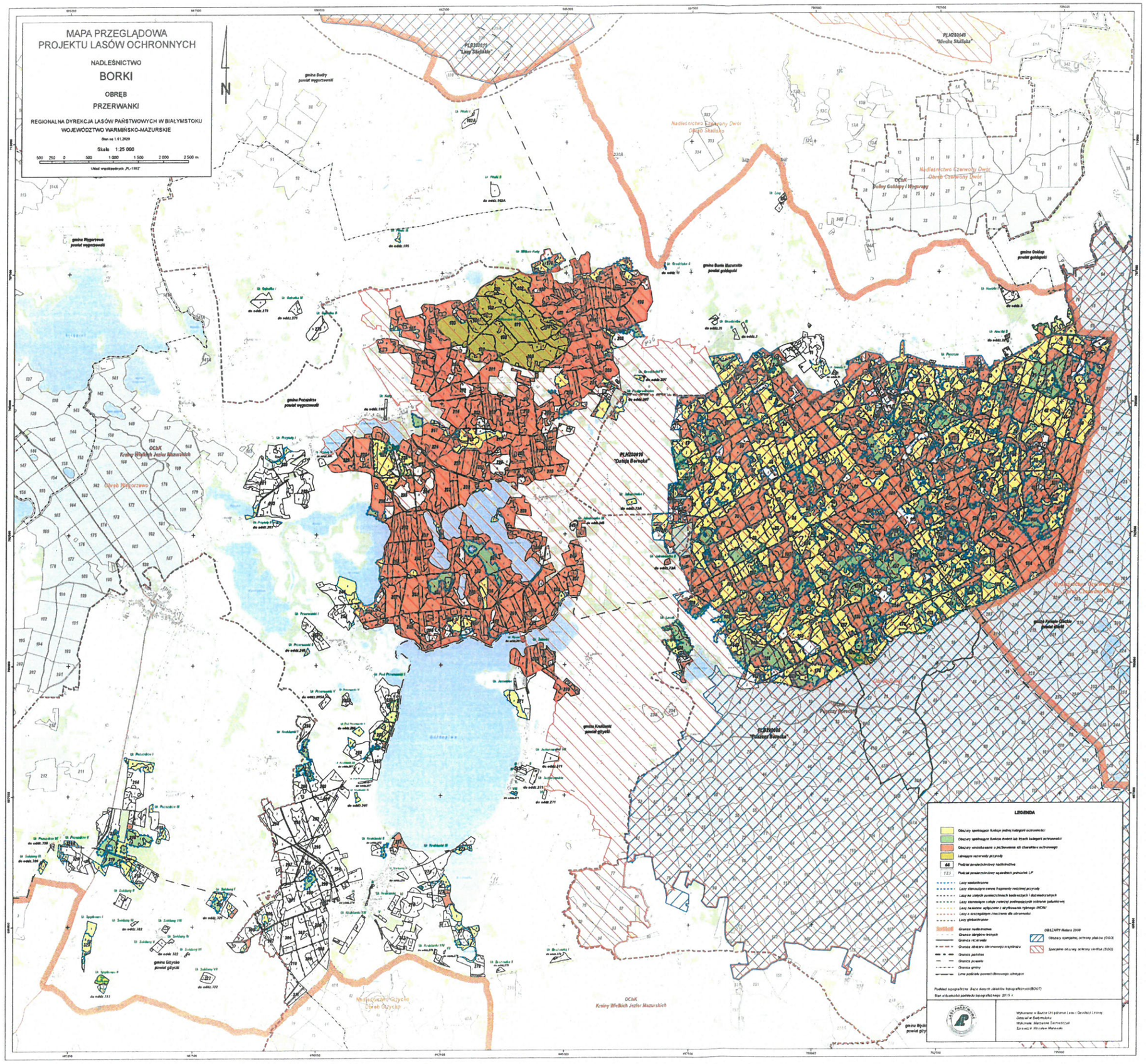

PRZEWODNICZĄCY
RADY GMINY
Stefania Urbańska